広島県聴覚障害者センター

令和４年度　ふれあい作品展

聴覚に障害がある人の作品を展示します。
皆さん、是非見に来てください。

新型コロナ感染対策の為、やむを得ず中止又は延期することがあります

期　間　：　令和４年12月２日（金）～令和４年12月11日（日）

会　場　：　広島県聴覚障害者センター
広島市南区皆実町 1-6-29　広島県健康福祉センター2階

時　間　：　9時半～16時半（火～日曜日）

作　品　：　絵　・書　・写真　・パッチワーク　・木工
手芸　・陶芸　・トールペイント　・その他

問合せ・・・広島県聴覚障害者センター

TEL　082－254－0085

FAX　082－254－0087
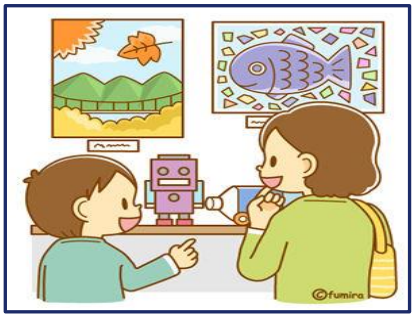
メールアドレス　minami@hiro-chokaku.jp